GESTÃO AMBIENTAL
BR-290/RS

SIGA A TRILHA ECOLÓGICA!

INÍCIO

Plantou uma árvore, que legal!
Ande 3 casas

Errou a quantidade de adubo e a planta morreu,
Volte ao início

Uau! Recuperou uma área que estava suja, com adubo e plantas!
Ande 6 casas

Colocou fogo no mato. **Volte 2 casas.**

ESCOLA VIVA

Misturou restos de alimentos com carne no composto.
Volte 3 casas

Regou as plantas no final do dia!
Ande 4 casas

Encontrou minhocas no seu composto!
Ande 3 casas

Jogou plástico no chão. **Volte 5 casas**

CIDADE VIVA

Sempre coloca matéria seca após matéria úmida na composteira!
Ande 1 casa

Colocou papel com tinta na composteira.
Volte 3 casas

Deu adubo de presente! **Ande 2 casas.**

FIM

CRIANÇA FELIZ

Composteira está com mal cheiro.
Volte 3 casas

Colocou borra de café no composto, com filtro e tudo!
Ande 1 casa

Usou o chorume diluído para adubar a horta.
Ande 2 casas
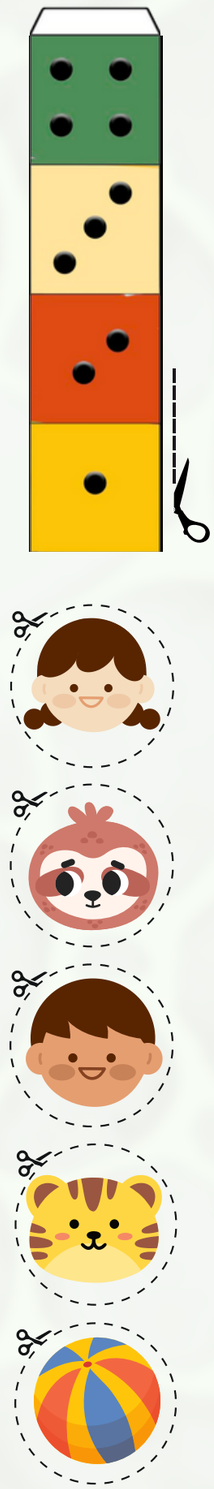
Recorte as peças para jogar!